Page Instagram officielle de Magny-les-Hameaux

Dans un contexte de développement croissant de l’offre mobile auprès des particuliers, la Ville souhaite poursuivre son développement des outils de communication mobile conviviaux, interactifs et de proximité afin d’établir un lien durable entre la population, les élus et l’administration.

Aussi, après avoir lancé une application mobile au début de l’année 2017, la Ville a souhaité poursuivre son implantation sur le 2.0 en se positionnant sur le réseau social mobile de partage d’images et de vidéos : Instagram, en mai 2017.

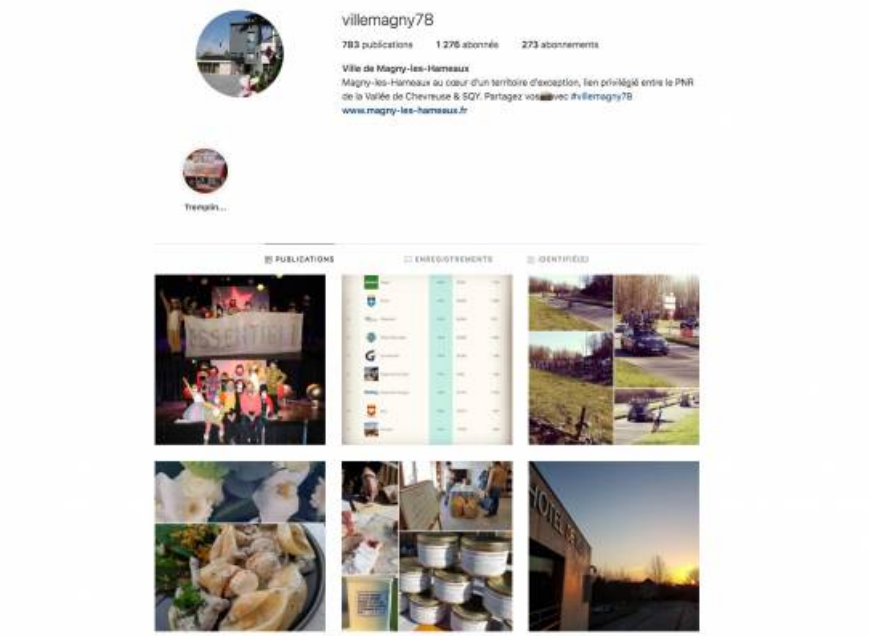

Nous avons défini trois thématiques autours desquelles faire la promotion de Magny-les-Hameaux, une ville riche en histoire, en patrimoine, en évènements… :

- Les paysages
- Les évènements
- Le patrimoine

Tous les outils numériques que la Ville met en place sont gratuits pour ses utilisateurs.

Liens utiles
Page Instagram de la Ville
Présentation du service communication de la Ville
Magny-les-Hameaux sur les réseaux !