

ATLAS DE LA BIODIVERSITE - 10 COMMUNES
OISEAUX NICHEURS ET REPTILES



Prospections

44 journées d'inventaires du 13 avril au 26 octobre 2023

Entre 5 et 11 sessions par commune

1 914 données nouvelles

- 40 sessions oiseaux : entre 3 et 7 par commune - > 1 753 données
- 37 sessions reptiles : entre 2 et 5 par commune - > 161 données

Date de prospection	Buillon		Chevreuse		Grosrouvre		Hermeray		Jouars		Les Bréviaires		Magny		Molières		Rochefort		Saint-Rémy		Observateur
	Ois	Rep	Ois	Rep	Ois	Rep	Ois	Rep	Ois	Rep	Ois	Rep	Ois	Rep	Ois	Rep	Ois	Rep	Ois	Rep	
26/10/2023																X					Pierre Rivallin
16/10/2023											X										Pierre Rivallin
19/09/2023											X										Pierre Rivallin
13/09/2023	X	X																X			Pierre Rivallin
07/09/2023			X																		Pierre Rivallin
06/09/2023							X	X													Pierre Rivallin
18/08/2023					X																Pierre Rivallin
16/08/2023					X														X		Pierre Rivallin
15/08/2023								X													Pierre Rivallin
09/08/2023											X										Pierre Rivallin
08/08/2023											X	X									Pierre Rivallin
04/08/2023									X	X											Pierre Rivallin
03/08/2023																	X	X			Pierre Rivallin
02/08/2023					X	X															Pierre Rivallin
01/08/2023	X												X								Pierre Rivallin
29/07/2023			X																		Pierre Rivallin
28/07/2023																X					Pierre Rivallin
27/07/2023																			X		Pierre Rivallin
20/07/2023													X	X			X				Pierre Rivallin
19/07/2023													X	X							Pierre Rivallin
17/07/2023									X	X											Pierre Rivallin

Date de prospection	Buillon		Chevreuse		Grosrouvre		Hermeray		Jouars		Les Bréviaires		Magny		Molières		Rochefort		Saint-Rémy		Observateur
	Ois	Rep	Ois	Rep	Ois	Rep	Ois	Rep	Ois	Rep	Ois	Rep	Ois	Rep	Ois	Rep	Ois	Rep	Ois	Rep	
14/07/2023	X																X				Pierre Rivallin
12/07/2023							X														Pierre Rivallin
11/07/2023															X						Pierre Rivallin
06/07/2023					X	X					X	X									Pierre Rivallin
01/07/2023												X									Pierre Rivallin
30/06/202		X																	X	X	Pierre Rivallin
30/06/2023		X																	X	X	Johann Szczesny
29/06/2023									X												Pierre Rivallin
28/06/2023														X							Pierre Rivallin
27/06/2023											X	X									Pierre Rivallin
26/06/2023															X	X					Pierre Rivallin
25/06/2023																X					Pierre Rivallin
23/06/2023				X																	Pierre Rivallin
21/06/2023						X															Pierre Rivallin
20/06/2023																	X	X			Pierre Rivallin
12/06/2023									X	X											Pierre Rivallin
09/06/2023																		X			Pierre Rivallin
09/06/2023																		X			Johann Szczesny
08/06/2023	X	X																			Pierre Rivallin
07/06/2023																				X	Pierre Rivallin
29/05/2023						X															Pierre Rivallin
29/05/2023						X															Johann Szczesny
24/05/2023			X	X											X	X					Pierre Rivallin
23/05/2023													X	X							Pierre Rivallin
11/05/2023							X	X													Pierre Rivallin
13/04/2023											X										Pierre Rivallin
Total	4	4	3	2	4	5	3	3	3	4	7	4	4	4	5	3	4	5	3	3	77

Données générales oiseaux

7 008 données post 2013 en période de nidification sur les 10 communes

- Minimum : 195
- Maximum : 3 265
- Etendue : 2 999
- Moyenne : 700.8
- Médiane : 396.5

136 espèces nicheuses sur les 10 communes

- Minimum : 62
- Maximum : 124
- Etendue : 62
- Moyenne : 79.8
- Médiane : 76.5

43 espèces avec un statut de conservation nicheur défavorable en Ile-de-France

	Espèces nicheuses (post 2013)	Données Av 2013 biblio	Données d'oiseaux nicheurs (post 2013) biblio	Données Ecolo GIE	Données d'oiseaux nicheurs Ecolo GIE	Données d'oiseaux nicheurs (post 2013)	LRR (RE/CR/EN/VU)
Buillon	79	1394	186	157	156	342	19
Chevreuse	70	2771	567	155	95	662	10
Grosrouvre	78	807	403	198	198	601	19
Hermeray	93	1538	365	268	169	534	21
Jouars	71	680	187	163	163	350	12
Les	124	12153	3127	150	138	3265	38
Magny	75	1398	229	177	177	406	17
Molières	65	71	30	168	165	195	13
Rochefort	62	937	116	150	150	266	15
Saint-Rémy	81	2417	220	167	167	387	15
Total	136	24166	5430	1753	1578	7008	43

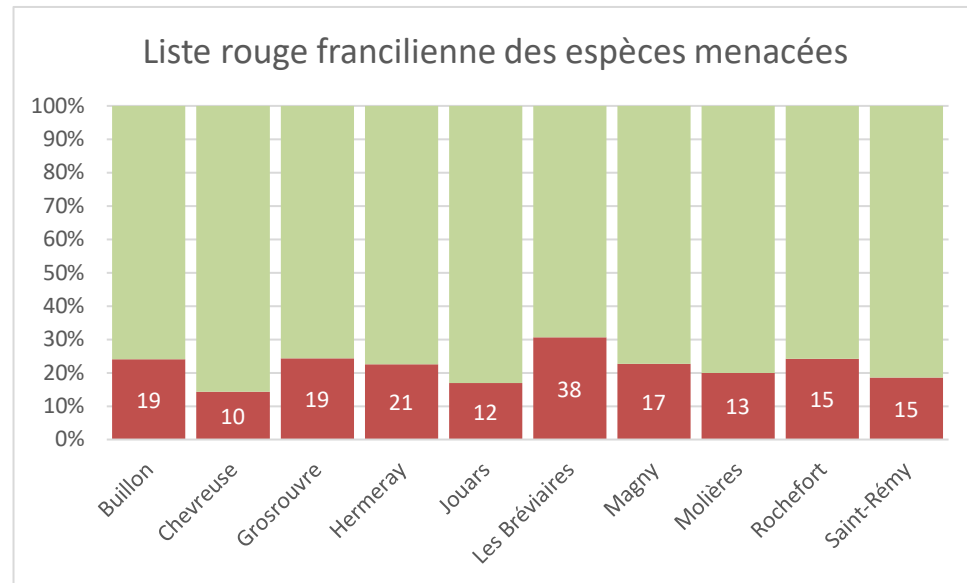
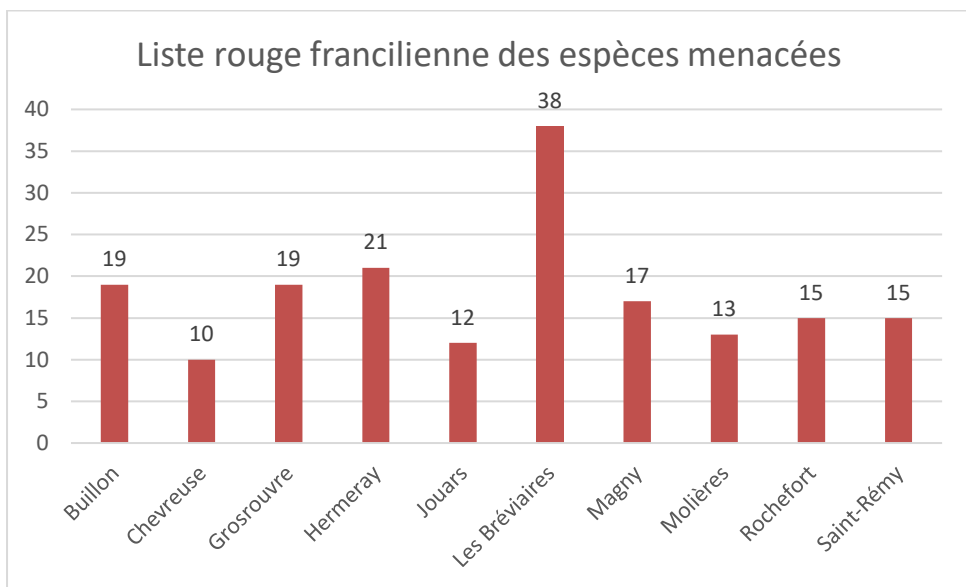
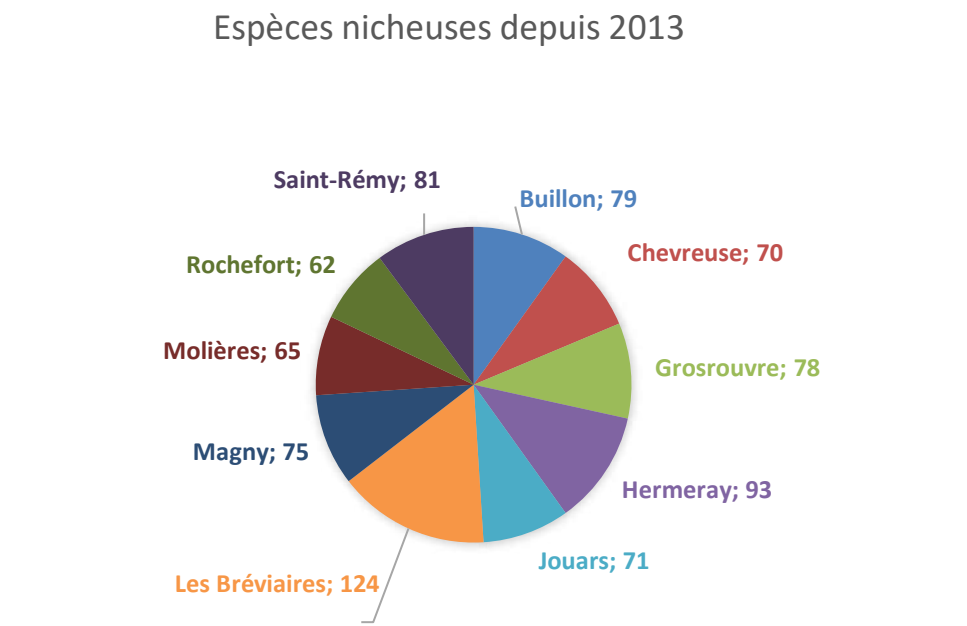
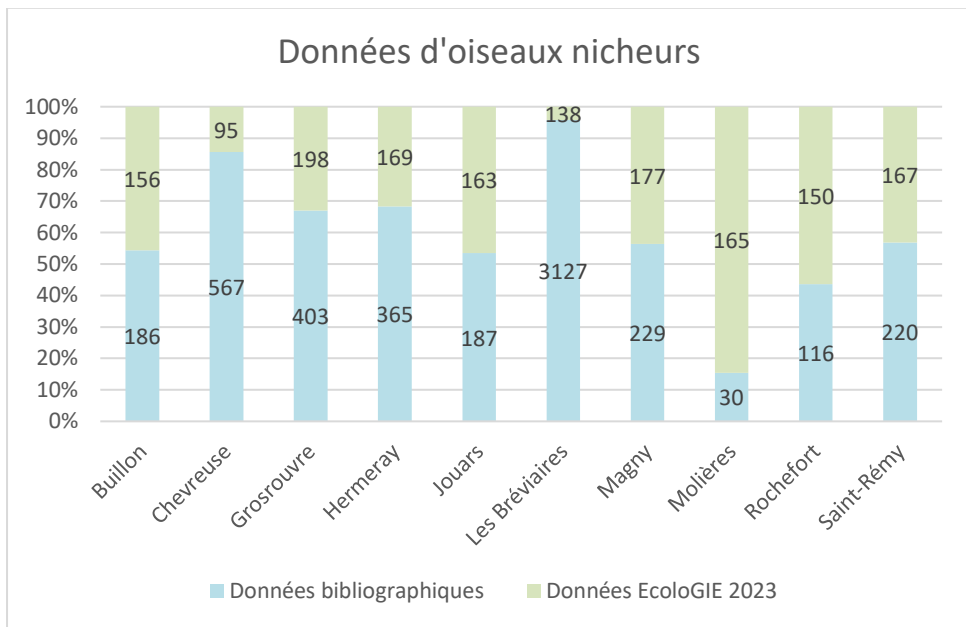

Données générales Reptile

257 données post 2013 sur les 10 communes

- Minimum : 13
- Maximum : 62
- Etendue : 49
- Moyenne : 25.7
- Médiane : 21

9 espèces sur les 10 communes

- Minimum : 62
- Maximum : 124
- Etendue : 62
- Moyenne : 79.8
- Médiane : 76.5

4 espèces quasi-Menacées en Ile-de-France

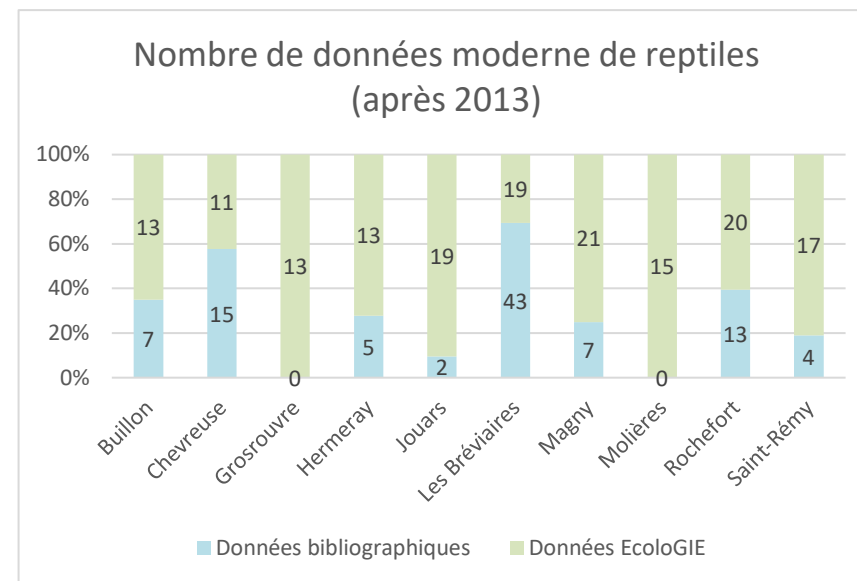

Commune	Données depuis 2013	Données Av 2013 biblio	Données depuis 2013 biblio	Données Ecolo GIE	Espèces depuis 2013
Buillon	20	25	7	13	5
Chevreuse	26	41	15	11	6
Grosrouvre	13	0	0	13	4
Hermeray	18	9	5	13	6
Jouars	21	6	2	19	3
Les Bréviaires	62	60	43	19	5
Magny	28	88	7	21	4
Molières	15	0	0	15	4
Rochefort	33	122	13	20	6
Saint-Rémy	21	0	4	17	5
Total	257	351	96	161	9

Magny les Hameaux - Oiseaux Nicheurs

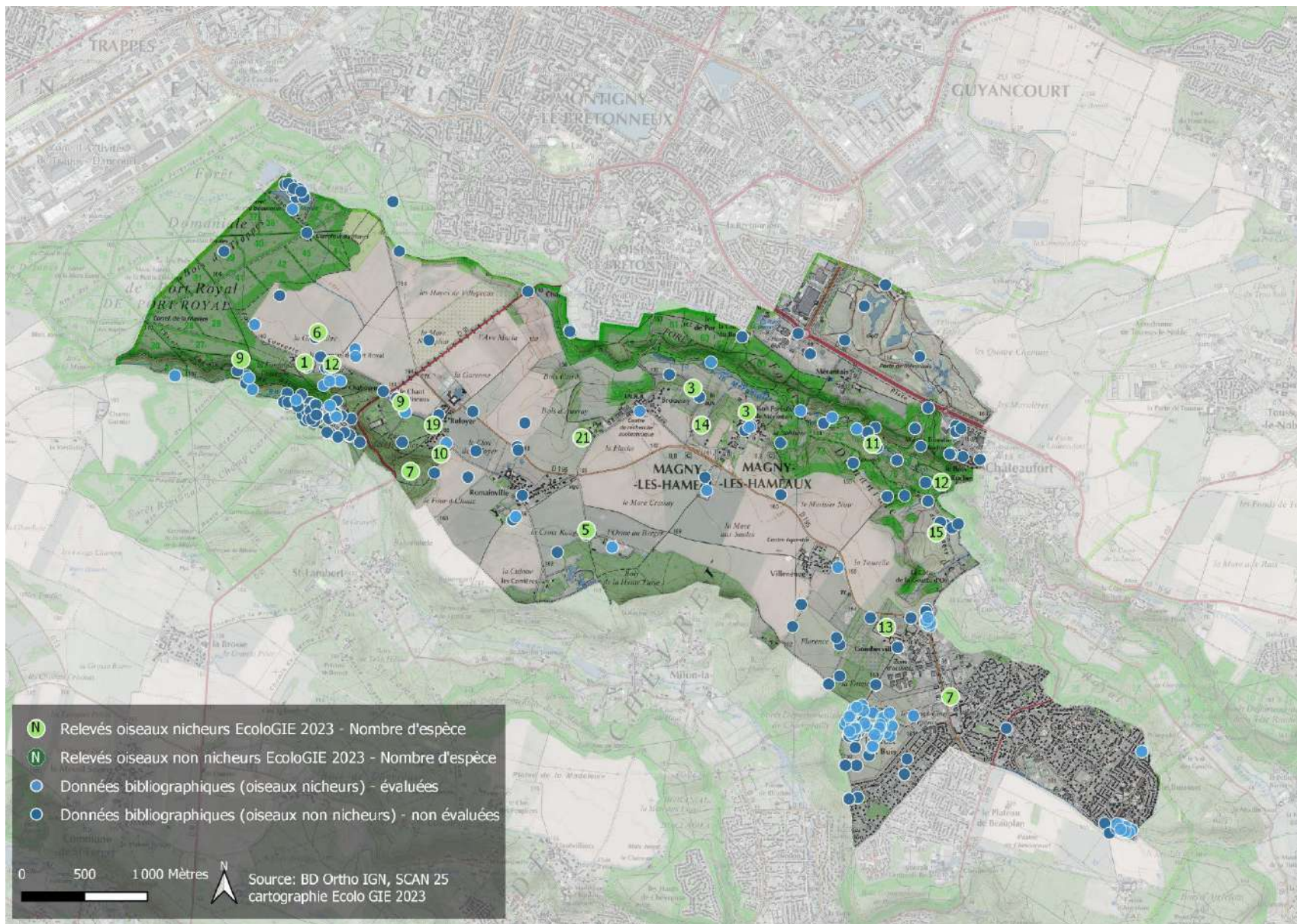

✓ **406 données d'oiseaux nicheurs collectées** sur la commune de Magny-les-Hameaux pour **75 espèces nicheuses**

✓ **Plus de 1000 données d'oiseaux non évaluées.** La donnée est soit trop ancienne (avant 2013), soit en dehors des périodes de nidification (15 avril - 15 juillet)

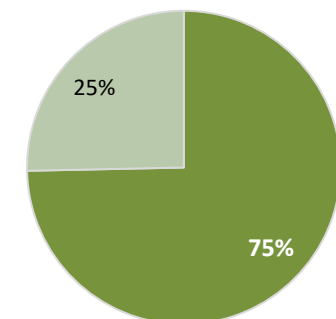

■ Oiseau nicheur observé en 2023 (56)

■ Oiseau nicheur non observé en 2023 (19)

✓ **56 espèces** sur les 75 nicheuses ont été observées en 2023

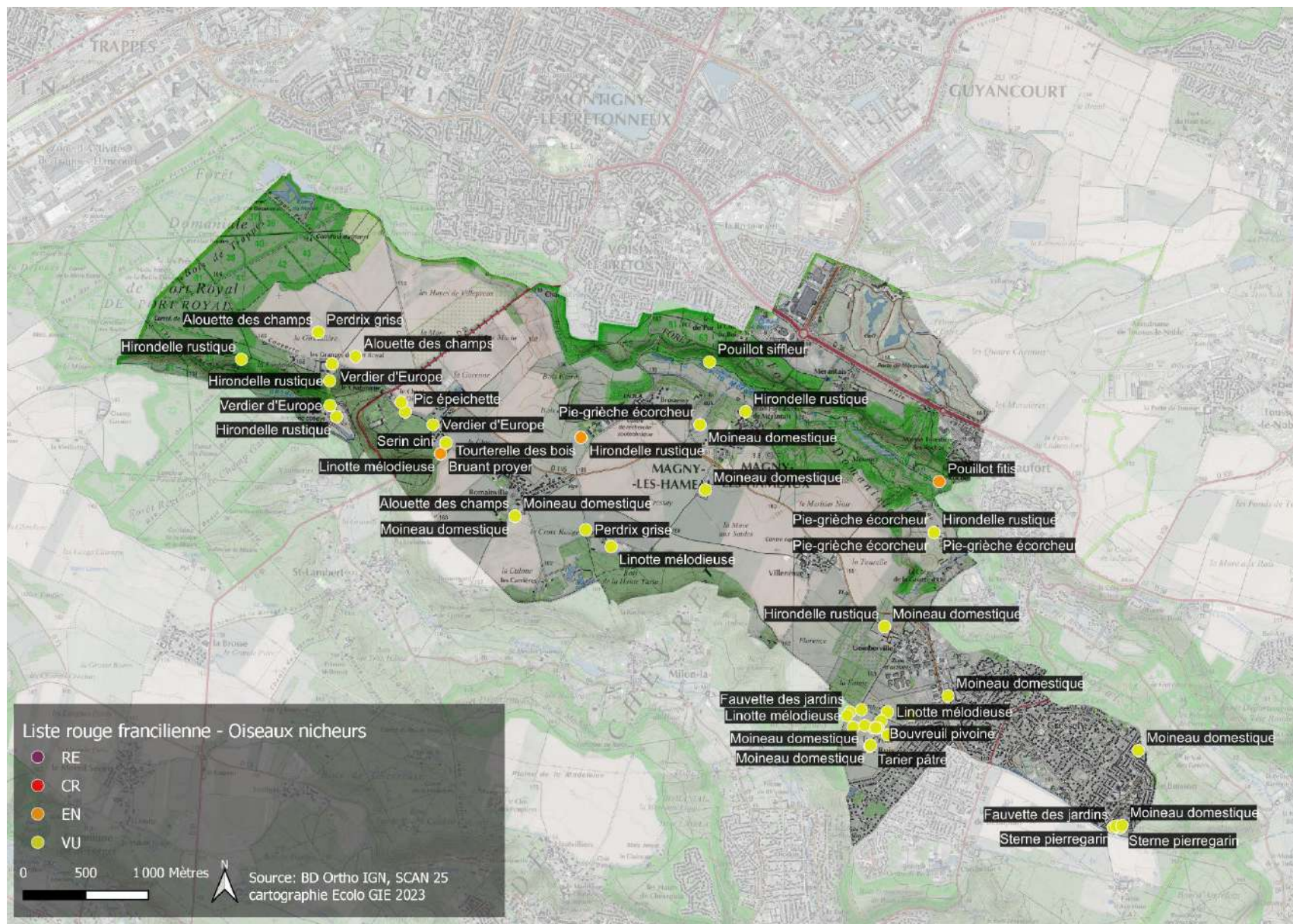

✓ **17 espèces** sur les 75 nicheuses ont un degré de menace allant vulnérable (VU) à espèce en danger (EN) en Île-de-France

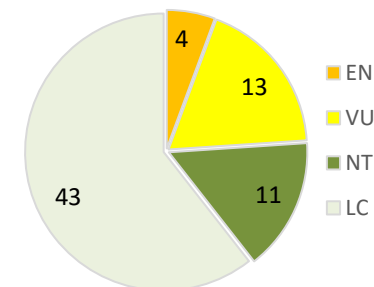

✓ **56 espèces** nicheuses sont protégées par le droit français
 ✓ **5 espèces** nicheuses sont inscrites à l'annexe I de la Directive Oiseaux
 ✓ **7 espèces** nicheuses sont déterminantes de ZNIEFF en Île-de-France sous conditions

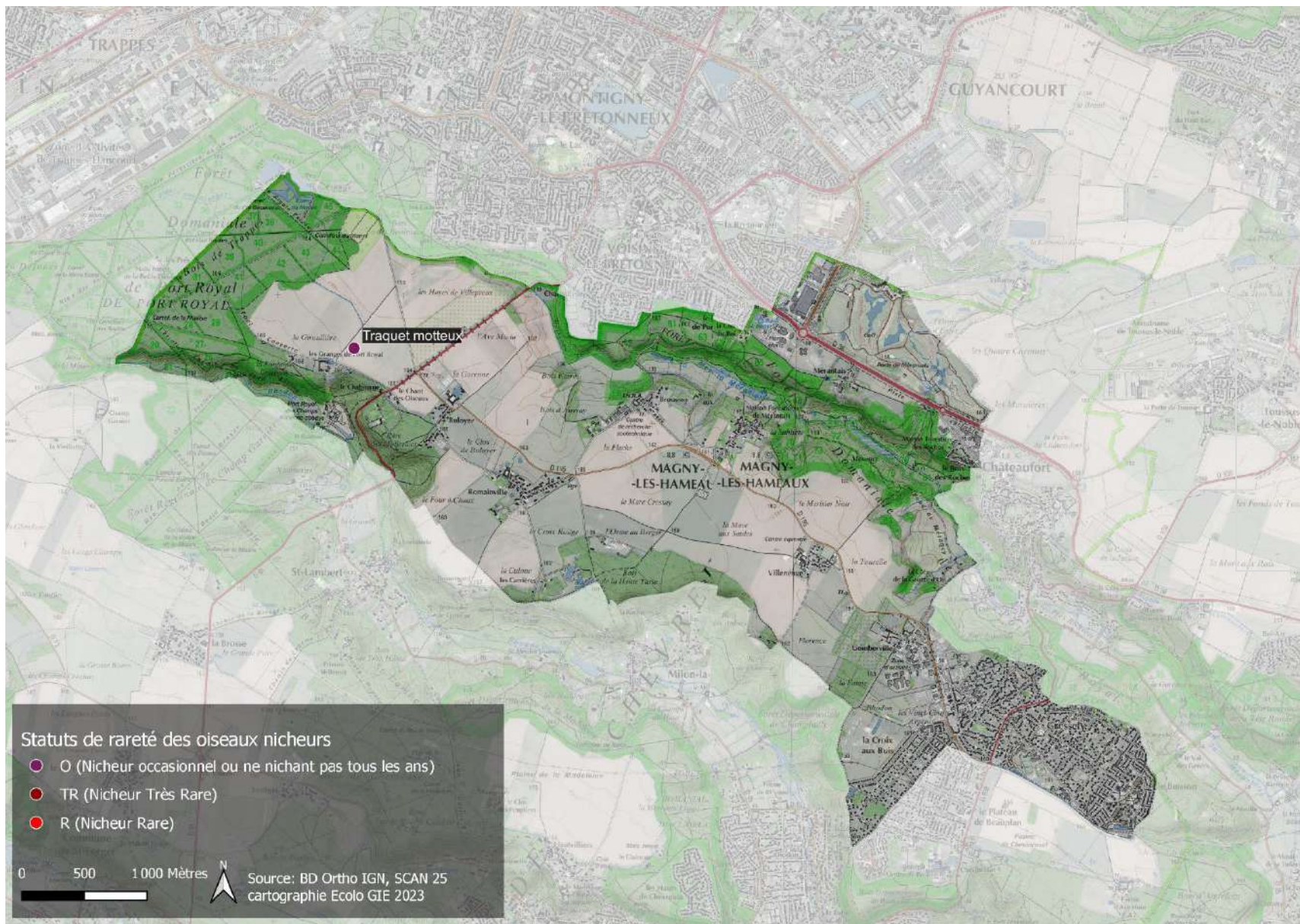

✓ **1 espèce** sur les 75 nicheuses a un statut de rareté Occasionnel en Île-de-France, le Traquet motteux

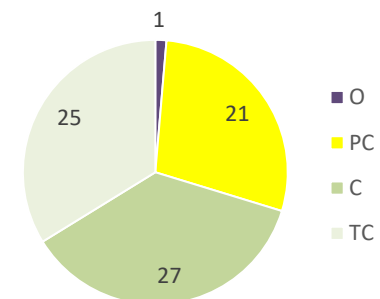

Magny les Hameaux – Reptiles

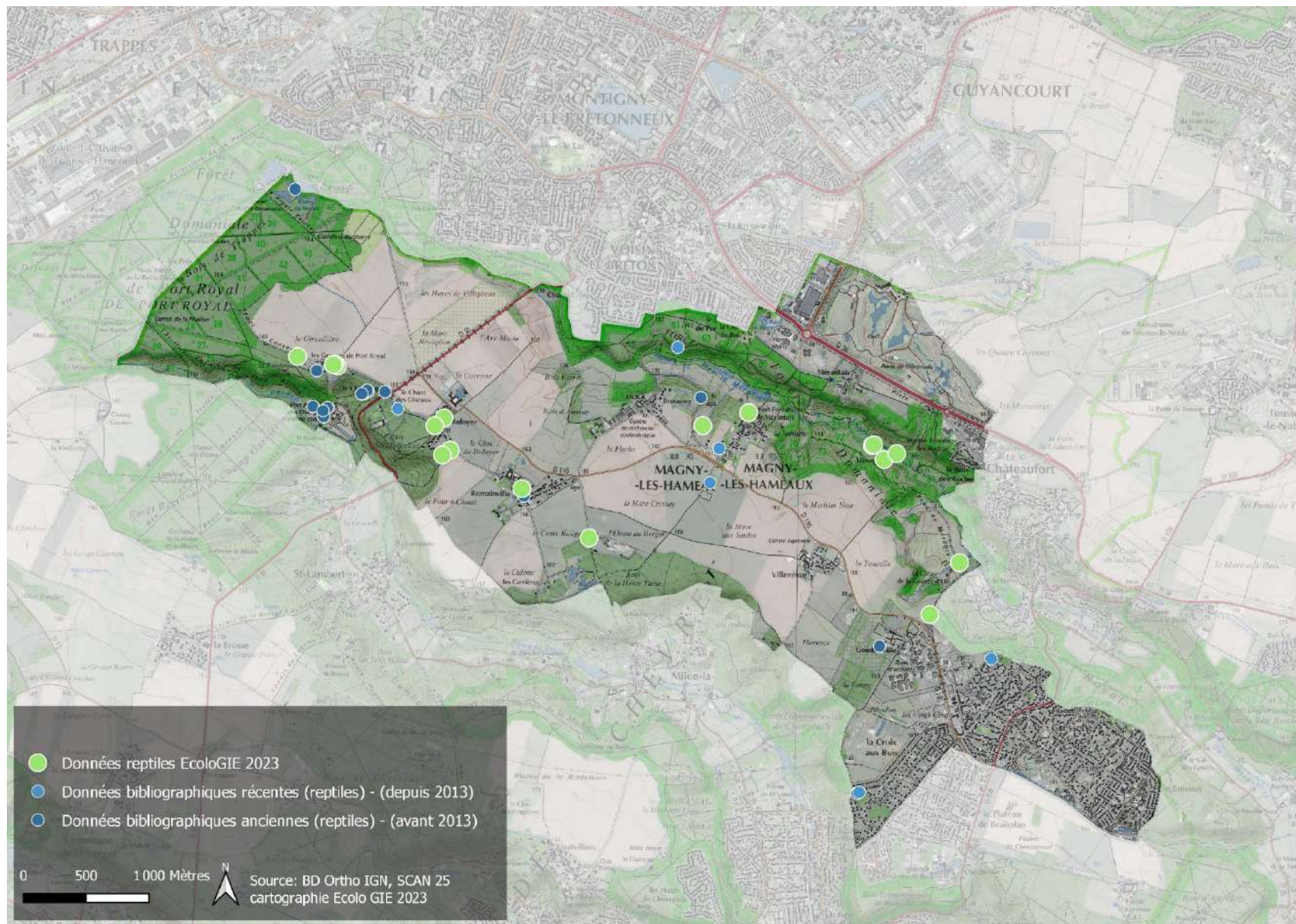

✓ **28 données de reptiles** observées depuis 2013 sur la commune de Magny-les-Hameaux

✓ **4 espèces** sont considérées comme présentes sur la commune (vues depuis 2013), et observées en 2023

✓ La Coronelle lisse n'a pas été observée depuis 2007

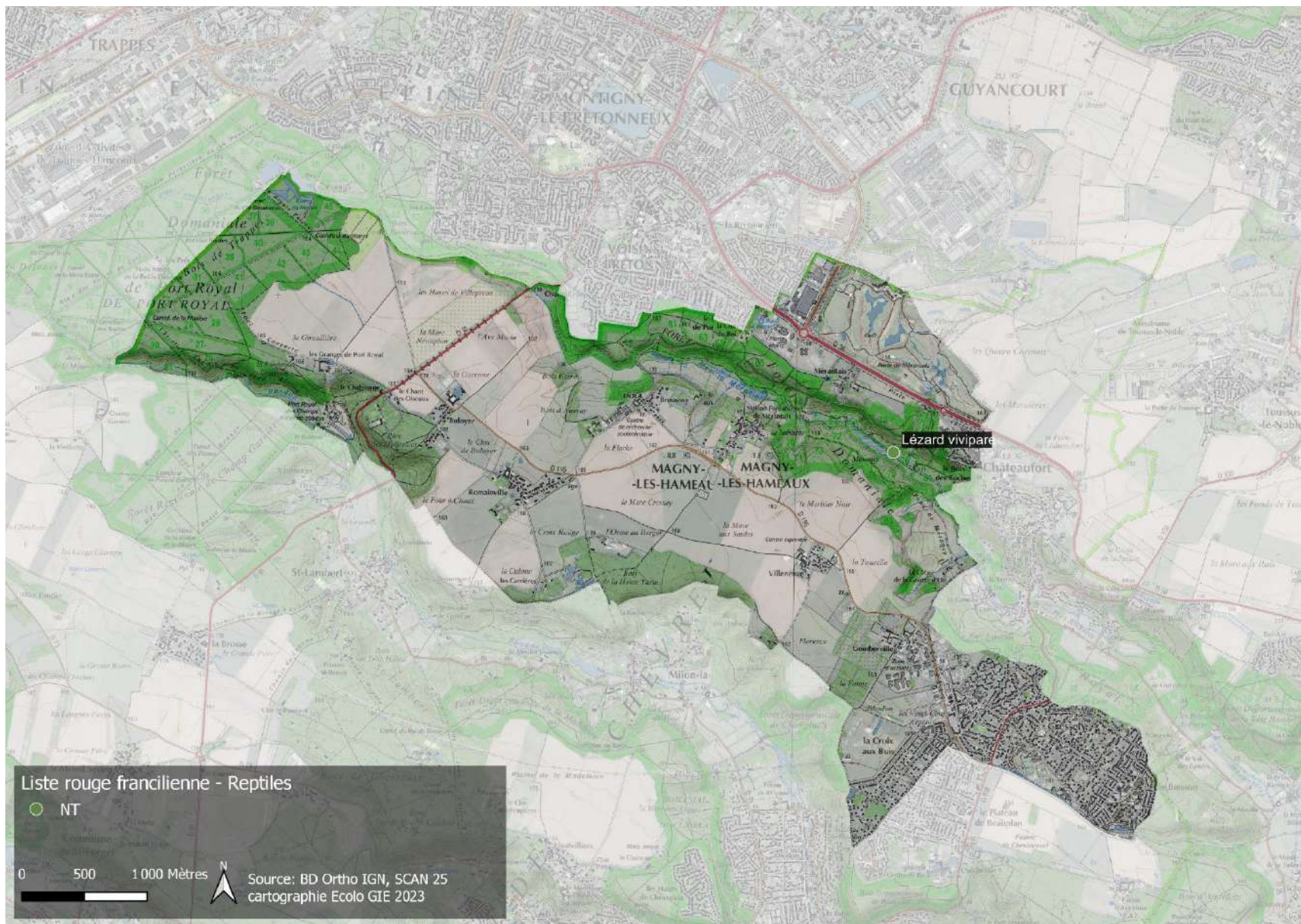

- ✓ 1 espèce est quasi-menacée en Île-de-France, le Lézard vivipare

Magny les Hameaux - Espèces remarquables en 2023



Ecolo GIE

Groupement d'Intérêt Ecologique I

ECOLO GIE

KBIS 850 255 449 RCS DE CRETEIL

27 RUE PAUL DOUMER- 94520 PERIGNY-SUR-YERRES

contact@ahecologie.fr

www.Ecolo-GIE.fr

